



HOSPITAL DE
CLÍNICAS
PORTO ALEGRE RS

Cuidados paliativos

Enf esp Jessica Oliveira
Profª Drª Juliana Petri Tavares



CUIDADOS PALIATIVOS: O que significa?



Cuidado Paliativo é **CUIDADO DE PROTEÇÃO**

Todos os procedimentos diagnósticos e terapêuticos propostos devem ter como **únicas finalidades:**

- Manutenção do conforto
- Dignidade
- Qualidade
- Significado
- Valor da vida, em todas as suas dimensões

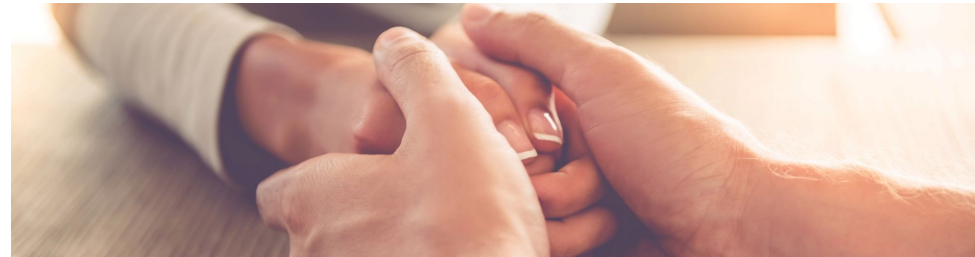

CUIDADOS PALIATIVOS: Definição

*“Assistência promovida por uma equipe multidisciplinar, que objetiva a **melhoria da qualidade de vida** do paciente e seus familiares, diante de uma doença ou agravo que **ameace a continuidade da vida**, por meio da **prevenção e alívio do sofrimento**, da identificação precoce, avaliação impecável e **tratamento de dor e demais sintomas físicos, sociais, psicológicos e espirituais**”.*

(OMS, 2002; OMS,2014)

CUIDADOS PALIATIVOS: Princípios

1. Promover o **alívio da dor** e outros **sintomas desagradáveis**.
2. Afirmar a **vida e considerar a morte** como **processo natural**.
3. Não **acelerar nem adiar** a morte
4. Integrar os aspectos **psicológicos e espirituais** no cuidado ao paciente.
5. Oferecer um **sistema de suporte** que possibilite **o paciente viver tão ativamente quanto possível**, até o momento de sua morte
6. Oferecer **sistema de suporte para auxiliar os familiares** durante a doença do paciente e a enfrentar o luto
7. **Abordagem multiprofissional** focada nas necessidades dos pacientes e familiares, incluindo acompanhamento no luto
8. Melhorar a **qualidade de vida** e influenciar positivamente o curso da doença
9. Deve ser iniciado **precocemente**, juntamente com outras medidas de prolongamento de vida, para **compreender e controlar melhor situações clínicas estressantes**

CUIDADOS PALIATIVOS: Equipe

**EQUIPE
MULTIPROFISSIONAL**



- **Enfermeiros**
- Médicos
- Téc. Enfermagem
- Fisioterapia
- Terapia Ocupacional
- Serviço Social
- Psicologia
- Fonoaudiologia
- Farmacêutico



CUIDADOS PALIATIVOS: Programa de Cuidados Paliativos HCPA



Nasce o Programa de Dor e Cuidados Paliativos

Joint Commission - Política de fim de vida

Formação do grupo

Curso de especialização em CP e Manejo da Dor - multiprofissional



Fechamento da UAA,
pacientes em cuidados
paliativos transferidos
para o HCPA

Professora Henriqueta;

Reuniões de equipe e consolidação;

Criação da equipe em cuidados
paliativos HCPA;

Criação da Unidade no 9° andar

Unidade de Cuidados

Paliativos transferida para

Unidade Álvaro Alvim (UAA)

“O sofrimento humano só
é intolerável quando
ninguém cuida.”

Cicely Saunders

